СХЕМА РАСПОЛОЖЕНИЯ ГРАНИЦ ПУБЛИЧНОГО СЕРВИТУТА

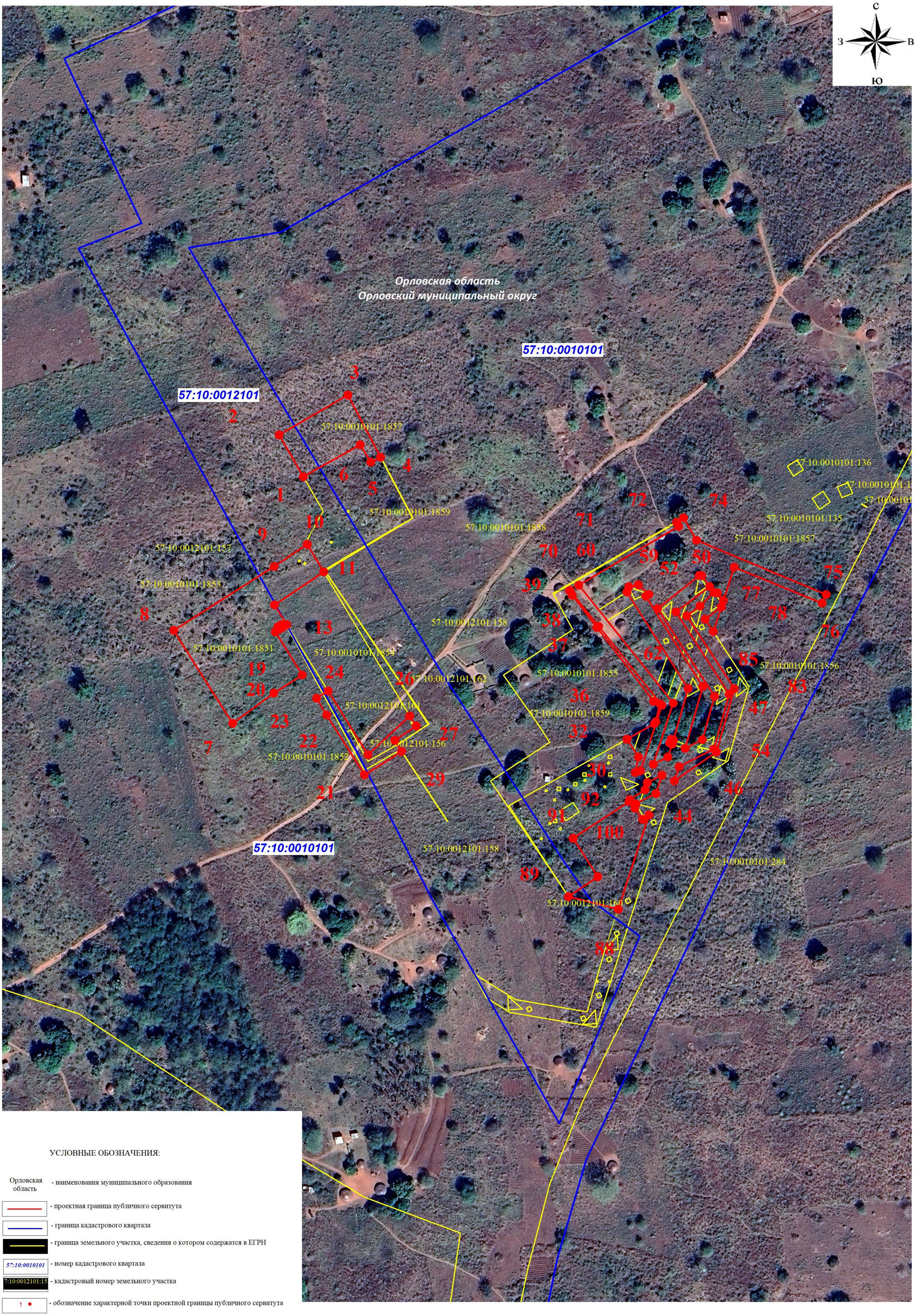

УСЛОВНЫЕ ОБОЗНАЧЕНИЯ:

Орловская область - наименования муниципального образования

- проектная граница публичного сервитута

- граница кадастрового квартала

- граница земельного участка, сведения о котором содержатся в ЕГРН

57:10:0010101 - номер кадастрового квартала

7:10:0012101:15 - кадастровый номер земельного участка

1 - обозначение характерной точки проектной границы публичного сервитута